**Presentado por:**

kyma ryuushi

http://mywitchcorner.tripod.com

corazón de W.I.T.C.H.

http://witch5.homestead.com/inicio.html

# Bajo el signo de la sombra

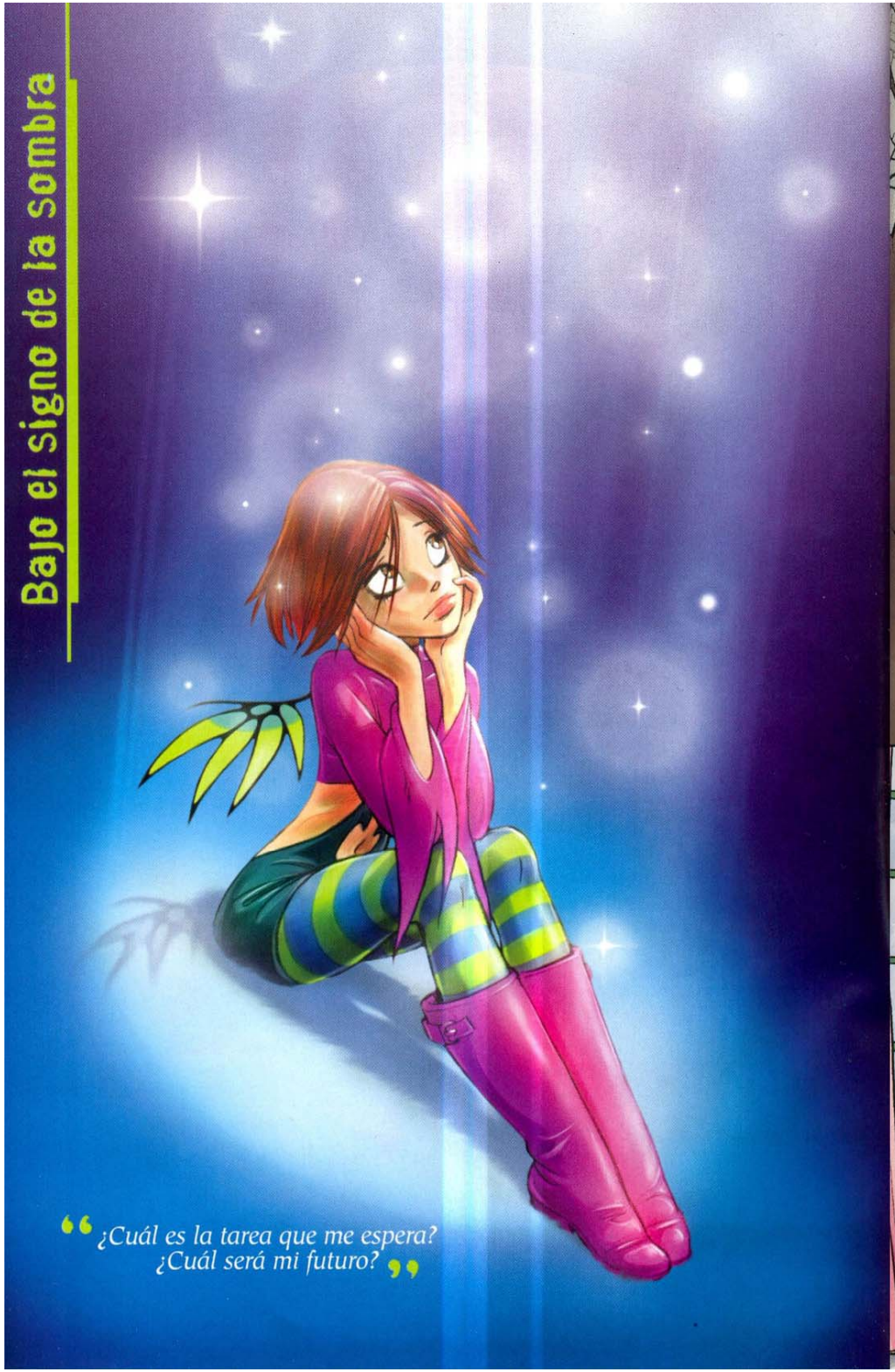

*“¿Cuál es la tarea que me espera? ¿Cuál será mi futuro?”*

WILL, ES HORA DE SALIR DEL LETARGO. YA NO TIENES FIEBRE Y TUS AMIGAS ESTÁN VACUNADAS CONTRA LA GRIPE. ANDA, TE ESPERAN ALLÁ ABAJO.

HOLA, ZOMBI.
¿TERMINASTE DE FINGIRTE ENFERMA?

¿PUEDO ENCARGARLES A MI CACHORRITO ENFERMO? DEBO HACER UNAS COMPRAS Y SI ESPERO UN POCO MÁS, TODAS LAS TIENDAS ESTARÁN CERRADAS.

Y TÚ, WILL, HABLA CON TUS AMIGAS. UNA BUENA CHARLA TE AYUDARÁ A RECUPERAR LAS FUERZAS.
MAMÁ, YO...
NO HAY PROBLEMA, NOSOTRAS CUIDAMOS A WILL. VAYA DE COMPRAS, SEÑORA VANDOM.

HIJA FILÓSOFA, MADRE APRENSIVA. UNA COMBINACIÓN GENIAL. PERO AHORA, LO BUENO: SI NO ESTÁS ENFERMA, ¿QUÉ TE SUCEDE?
CLOK

FALLÉ OTRA VEZ. LE DI EL CORAZÓN DE KANDRAKAR A NERISSA Y AHORA NUESTROS PODERES HAN DISMINUIDO.
VER W.I.T.C.H. NO. 21

QUIZÁ LA ABUELA PUEDA AYUDARNOS.
NADA DE CORAZÓN Y NADA DE KANDRAKAR. ADEMÁS, EL ORÁCULO NO HARÁ NADA POR NOSOTRAS.

SE DARÁN CUENTA DE QUE, POR CULPA MÍA, TODO ESTÁ PERDIDO. NO TENEMOS ESPERANZA. ¡NO TENEMOS FUTURO!
BASTA.

LO SÉ, LO SÉ...
¡BASTA!
JUNTAS NOS METIMOS EN ESTO Y JUNTAS SALDREMOS DE ELLO.

¿ALGUNA IDEA?

REFUGIO DE NERISSA, EN EL MONTE THANOS.
KANDRAKAR...
...LOS LLEVARÉ A UN LUGAR, EL CUAL ME OBLIGARON A ABANDONAR HACE MUCHO TIEMPO.
DICEN: "EL TIEMPO CURA TODAS LAS HERIDAS".
PERO A MÍ NO ME BASTA LA ETERNIDAD PARA CURAR ESTA HERIDA.
KR-R-KR
DESTRUIRÉ LA FORTALEZA. HARÉ POLVO AL ORÁCULO Y AL CONSEJO DE LA JUNTA DE LOS SABIOS.
Y USTEDES ME AYUDARÁN, ¿VERDAD?
¡COMO SIEMPRE, SEÑORA!



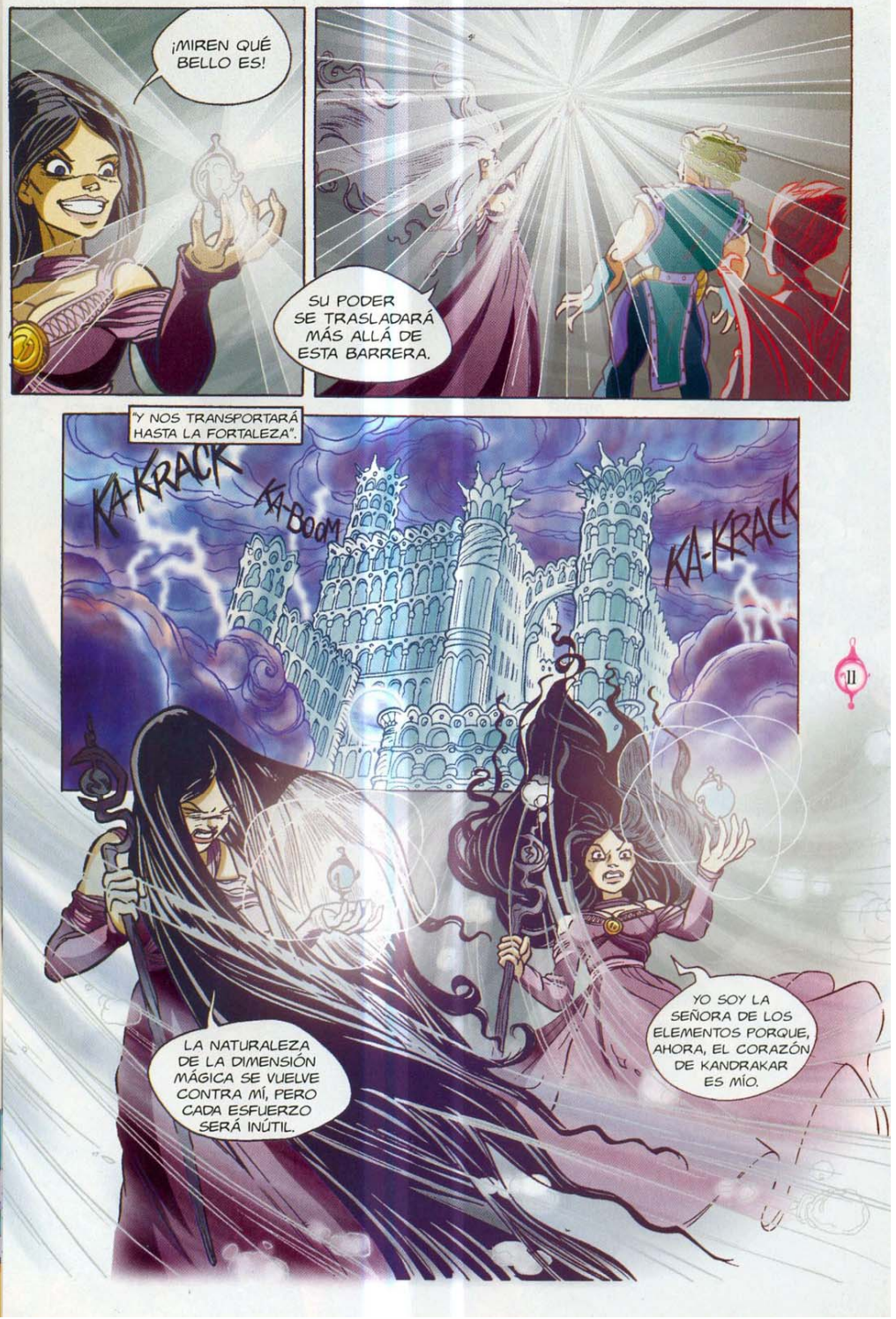
¡MIREN QUÉ BELLO ES!
SU PODER SE TRASLADARÁ MÁS ALLÁ DE ESTA BARRERA.
"Y NOS TRANSPORTARÁ HASTA LA FORTALEZA".
KA-KRACK
KA-BOOM
KA-KRACK
LA NATURALEZA DE LA DIMENSIÓN MÁGICA SE VUELVE CONTRA MÍ, PERO CADA ESFUERZO SERÁ INÚTIL.
YO SOY LA SEÑORA DE LOS ELEMENTOS PORQUE, AHORA, EL CORAZÓN DE KANDRAKAR ES MÍO.

MMM...
NO ME PUEDEN MATAR OTRA VEZ.
¡ME QUEMO!
AYÚDAME, CORAZÓN DE KANDRAKAR.

ALÉJESE DE LA BARRERA DE LLAMAS, SEÑORA.
ESTO NO DETENDRÁ A ALGUIEN QUE HA SUFRIDO UNA ETERNIDAD.
SÍGANME. NADIE PODRÁ DETENERNOS.
KA-KRAK
¡NERISSA ATRAVESÓ EL UMBRAL!

LO SABÍA. ¡LO LOGRÉ!

¡NERISSA! ¡DEBEMOS DEFENDERNOS! OBLIGARLA A REGRESAR POR DONDE VINO.
CONVOCA A LOS SABIOS MÁS PODEROSOS. DEBEMOS CREAR LA BARRERA MÁS IMPENETRABLE QUE SUS PODERES JAMÁS HAYAN CONCEBIDO.

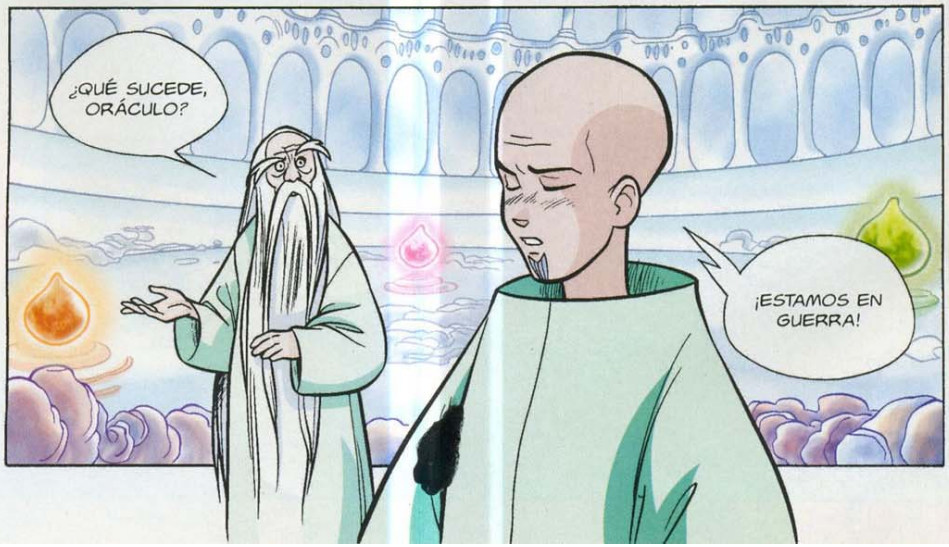
¿QUÉ SUCEDE, ORÁCULO?
¡ESTAMOS EN GUERRA!

"SI ALGUIEN ESTÁ SOÑANDO, POR DESGRACIA, NO SOY YO".
¡TODAVÍA NO LO PUEDO CREER! COMETÍ UN ERROR, PERO DEBO ENCONTRAR LA FUERZA PARA MIRAR HACIA ADELANTE.
LAS CHICAS CUENTAN CONMIGO Y SI ME RINDO AHORA, ME ARREPENTIRÉ TODA LA VIDA.

¿A DÓNDE LLEVA ESTE LUGAR?
NO ME HABÍA DADO CUENTA DE QUE AQUÍ HABÍA UNA CASA TAN BELLA.

NO SÉ QUIÉN LA HABITA... UHM... DESDE AQUÍ NO SE VE NADA, PERO ESCUCHO UN SONIDO...

¿SE PUEDE?

¿NO HAY NADIE?


OH, ALGUIEN OLVIDÓ UN LIBRO.

PERO... ¿QUÉ BROMA ES ÉSTA?
El triste destino de Will
POR FIN LLEGASTE, WILL. NOS ESTÁBAMOS ABURRIENDO, ¿SABES?
¡¡¡!!!
¿HAS DECIDIDO RENDIRTE? ¿SÍ, VERDAD? ¡SABIA DECISIÓN!
¿CÓMO PUEDES ESTAR AHÍ?

¡EY! TEN MÁS CUIDADO.
THUMP

ESTOY CANSADA DE QUE ME MALTRATES.
¡NERISSA! ESTO... ESTO ES UNA PESADILLA, ¿VERDAD?

PARA SER LA PEOR GUARDIANA QUE JAMÁS HAYA CONOCIDO KANDRAKAR, ERES BASTANTE PERSPICAZ.
HE VENIDO A AGRADECERTE. SIN TU AYUDA NO HUBIERA PODIDO VENCERLAS.
¡MÍRATE! TE HAS ACABADO, ¿ESTÁS LISTA PARA VERME TRIUNFAR?

HABLAS MUCHO, BRUJA. LA VERDAD ES QUE TEMES NO LOGRARLO, ¿VERDAD? DE OTRA MANERA, ¿POR QUÉ TE MOLESTARÍAS EN BUSCARME DE NUEVO?
TÚ PERTENECES AL PASADO.
ES QUE TODAVÍA NO TE DAS CUENTA? NI SIQUIERA ERES CAPAZ DE...
...MANTENERME EN TU SUEÑO.
¡AH, MALDITA! LOGRÓ ESCAPARSE DEL SUEÑO.
¡YA BASTA! HE SIDO MUY BLANDA CON WILL Y SUS AMIGAS. SI INTENTAN OBSTACULIZAR OTRA VEZ MIS PLANES, KHOR, NO TENGAS PIEDAD.
RRR...

NERISSA Y SUS SIRVIENTES MARCHAN SIN DESCANSO HACIA KANDRAKAR...
ME ACUERDO DE ESTE LUGAR: ¡ES LA TORRE DE LAS TINIEBLAS!
ESOS HIPÓCRITAS DE LA JUNTA NO TIENEN EL VALOR DE LLAMARLA POR SU NOMBRE, PERO ESA ES LA PRISIÓN DE KANDRAKAR.
CADENAS Y GRILLETES, ENTONCES. NI SIQUIERA ESTA DIMENSIÓN ES INMUNE A LA FUERZA DEL ODIO.
NO HABLES DE PAZ, SHAGON. NO HAY SERENIDAD EN KANDRAKAR. TÚ NO SABES CUÁNTOS SECRETOS SE ESCONDEN DETRÁS DE ESAS PAREDES.

SUFRIR PARA OBTENER UN BIEN SUPERIOR ES ALGO QUE LA JUNTA CONOCE BIEN.

EN NOMBRE DE UNA JUSTICIA INCOMPRENSIBLE, EL ORÁCULO HA COMETIDO GRAVES ERRORES.

ESTA TORRE APRISIONA A SUS ERRORES. CUANDO LA FORTALEZA SEA MÍA, QUIZÁ LOS LIBERE...

...PERO NO SÉ SI LOGRARÉ VER DENTRO DE ESE ABISMO.

¡PERO SI ESA ES NERISSA! LA RENEGADA SE DIRIGE HACIA KANDRAKAR.

¡ADVERTIRÉ AL CONSEJO! ¡NO DEBEMOS PERDER NI UN INSTANTE!

LA HORA DE LA BATALLA HA LLEGADO DEMASIADO RÁPIDO.



"TODAVÍA NO ESTAMOS LISTOS".

¡WILL! ¡ES LA CUARTA VEZ QUE TE LLAMO! YA SE TE HIZO TARDE.

YAWN. ¡QUÉ SUEÑO! PERO, ¿QUÉ HORA ES?

¡AAAH! ¡TARDETARDETARDE!

FROGWATCH

07:50

EHM. ¡PERDÓN, PROFESOR HORSEBERG!

SU PRESENCIA SIEMPRE NOS HONRA, SEÑORITA VANDOM.

¿OTRA PESADILLA?

¡OTRA VEZ NERISSA!

ERIC NOS QUIERE VER EN EL OBSERVATORIO PARA HABLARNOS DEL DIARIO DE HALINOR. PARECE QUE HAY NOVEDADES.

SU ABUELO DESCIFRÓ EL TEXTO.

Y DESPUÉS DE CLASES...
NO HABÍA TRADUCIDO EL RÚNICO DESDE QUE ESTABA EN LA UNIVERSIDAD, PERO LOGRÉ DESCIFRAR SU DIARIO.
NO NOS MANTENGA EN SUSPENSO, POR FAVOR, PROFESOR LYNDON.
SI ESPERABAN ENCONTRAR GRANDES SECRETOS, ME TEMO QUE LAS DESILUSIONARÉ. ESTE CUADERNITO ES SÓLO UNA RECOLECCIÓN DE APUNTES SIN SENTIDO.
EL DIARIO CONTIENE MILES DE CÁLCULOS ASTRONÓMICOS QUE DATAN DE HACE MÁS DE SIGLO Y MEDIO.
Y LAS COORDENADAS DE UNA CONSTELACIÓN DESCONOCIDA.
MMM... QUIZÁ HABRÍA USADO UN LENGUAJE MÁS TÉCNICO PARA DECIRLES LO MISMO, PERO MI IMPACIENTE NIETO SE ME ADELANTÓ.
CALCULÉ CADA POSIBLE VARIACIÓN O MOVIMIENTO, PERO NO HE ENCONTRADO NADA RELEVANTE EN LA PORCIÓN DE CIELO QUE NOS INTERESA.
OPEN
CLICK
BRZZZZZZ
22

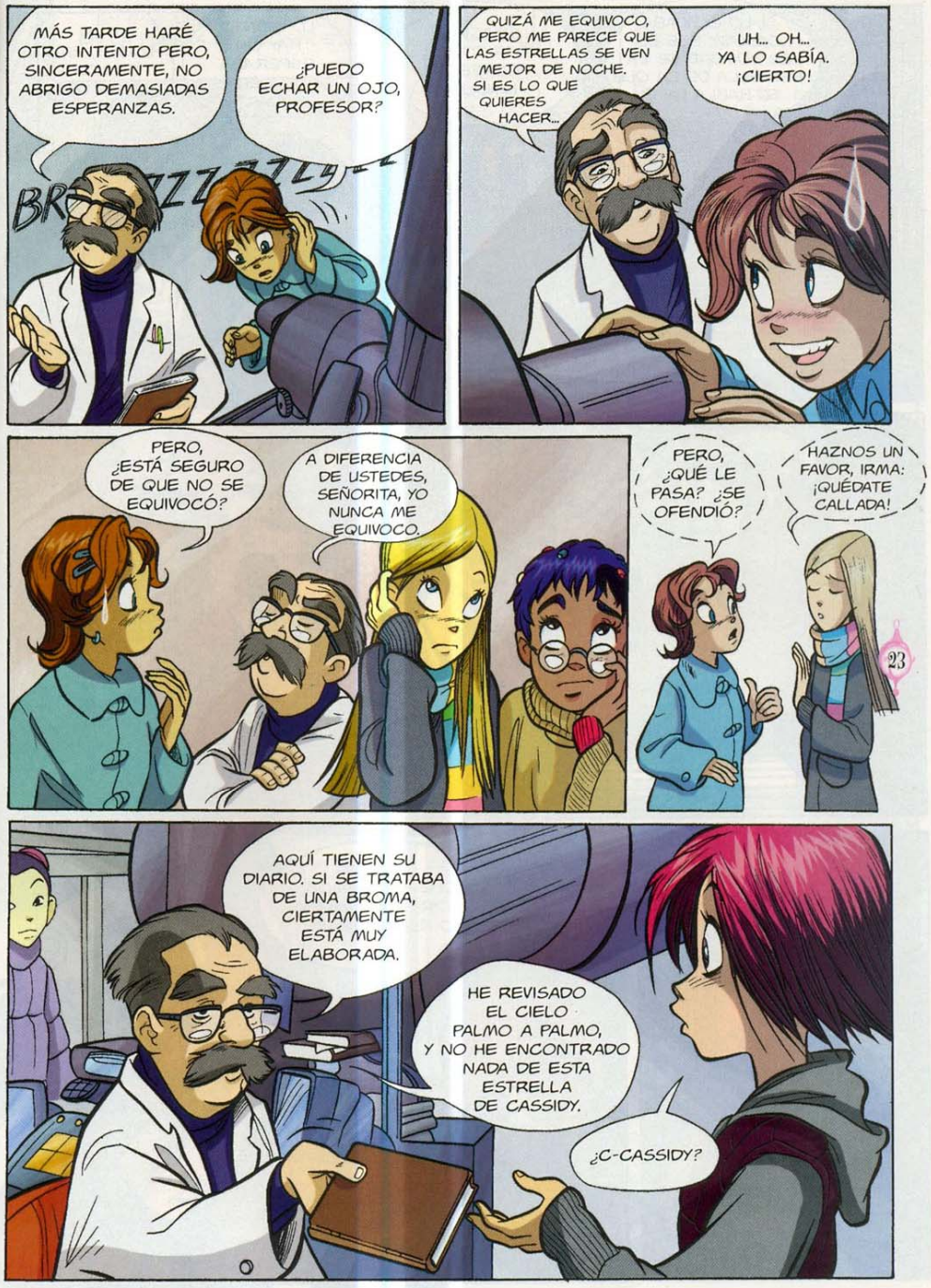
MÁS TARDE HARÉ OTRO INTENTO PERO, SINCERAMENTE, NO ABRIGO DEMASIADAS ESPERANZAS.
¿PUEDO ECHAR UN OJO, PROFESOR?
QUIZÁ ME EQUIVOCO, PERO ME PARECE QUE LAS ESTRELLAS SE VEN MEJOR DE NOCHE. SI ES LO QUE QUIERES HACER...
UH... OH... YA LO SABÍA. ¡CIERTO!
PERO, ¿ESTÁ SEGURO DE QUE NO SE EQUIVOCÓ?
A DIFERENCIA DE USTEDES, SEÑORITA, YO NUNCA ME EQUIVOCO.
PERO, ¿QUÉ LE PASA? ¿SE OFENDIÓ?
HAZNOS UN FAVOR, IRMA: ¡QUÉDATE CALLADA!
AQUÍ TIENEN SU DIARIO. SI SE TRATABA DE UNA BROMA, CIERTAMENTE ESTÁ MUY ELABORADA.
HE REVISADO EL CIELO PALMO A PALMO, Y NO HE ENCONTRADO NADA DE ESTA ESTRELLA DE CASSIDY.
¿C-CASSIDY?
23

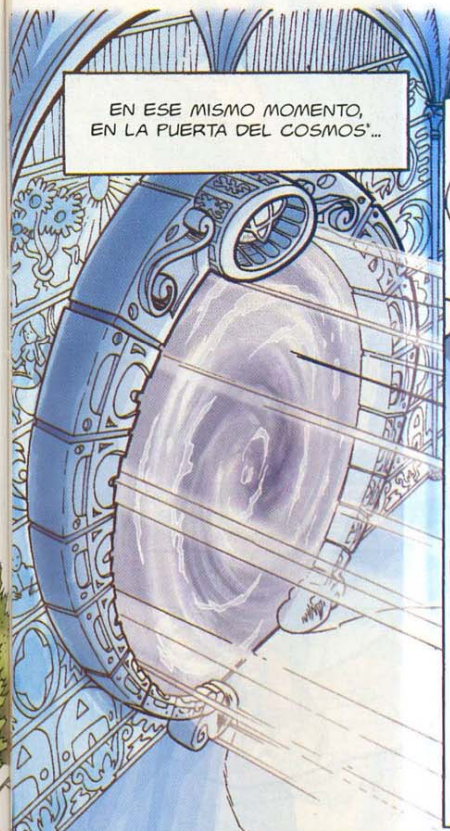

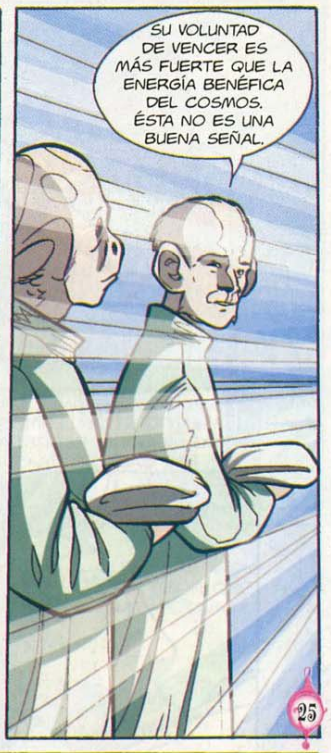

*EL MÁGICO LUGAR DONDE EL ORÁCULO FUSO A CALEB EN W.I.T.C.H. 20.

LA LARGA LUCHA DE CALEB ESTÁ A PUNTO DE TERMINAR. LA PUERTA DEL COSMOS LO HA REGENERADO, ELEVANDO DE NUEVO SU CENTELLA VITAL.
SUS OJOS ESTÁN TODAVÍA CERRADOS, MIENTRAS LOS ÚLTIMOS FRAGMENTOS DE MEMORIA REGRESAN A SU LUGAR CADA VEZ MÁS RÁPIDO...
...PORQUE EL HERALDO DE KANDRAKAR NO PUEDE ESPERAR MÁS.
NO HAY MÁS TIEMPO PARA NADIE.

TE ESCUCHO, AS-SHARWA. ¿CUÁL ES EL PARECER DE LA JUNTA?
ESTAMOS LISTOS, ORÁCULO. PERO DEBO PREGUNTARTE SI ESTÁS DECIDIDO A DESENCADENAR CONTRA NERISSA LA FUERZA DESTRUCTORA DE LA RESONANCIA.
¿CUÁL ES TU TEMOR?
QUE EL REMEDIO SEA PEOR QUE LA ENFERMEDAD.
¡PODRÍA CONVERTIRSE EN UNA CATÁSTROFE! LAS FRECUENCIAS DE LA RESONANCIA PODRÍAN DESHACER LA MISMA FORTALEZA DE KANDRAKAR...
...Y SI ESO PASARA, NERISSA SERÍA LA ÚLTIMA DE NUESTRAS PREOCUPACIONES.

ESCÚCHENME, HERMANOS DE LA JUNTA. ESTOY CONSCIENTE DEL RIESGO QUE LES PIDO ENFRENTAR.
PERO POR UNA VEZ LES PIDO QUE TENGAN CONFIANZA EN MÍ.
NERISSA ESTÁ A UN PASO DE LLEGAR A KANDRAKAR Y EL EFECTO DE LA RESO NANCIA ES LA ÚNICA ESPERANZA QUE TENEMOS.
ASÍ QUE NO TEMAN Y CONCÉN-TRENSE. HAGAN TODO LO QUE LES PERMITAN SUS PODERES.
¡KANDRAKAR! POR FIN HEMOS LLEGADO.
PERO... ESTA VIBRACIÓN, ¿QUÉ ES?
¡RRARGH!
SNAP
RAK
STAK
¡MAL...DI...TOS!
STUMPF
28
29

¡RESISTIÓ! ¡LA FORTALEZA TODAVÍA ESTÁ EN PIE! ¡LO LOGRAMOS!
¡EL ESFUERZO FUE ENORME! NERISSA Y SUS SECUACES LUCHARON HASTA EL ÚLTIMO MOMENTO, PERO VENCIMOS.

DESGRACIADA-MENTE, NO.

¡SORPRESA!

¡NERISSA TODAVÍA ESTÁ VIVA!

¡CALEB! ¿QUÉ TE SACÓ DE TU SUEÑO? ¿QUÉ HACES AQUÍ?
QUIERO UNIRME A USTEDES.

TU GESTO ES GENEROSO, PERO TODAVÍA NO ESTÁS LISTO. AHORA ERES DEMASIADO DÉBIL PARA ENFRENTAR A NERISSA Y A SUS CRIATURAS.
MI FUERZA ESTÁ INTACTA, ORÁCULO. TE LO DEMOSTRARÉ.

"¡NERISSA NO LLEGARÁ HASTA ACÁ!".

CREEEEEEEEAK

PASEN, PERO NO HAGAN NINGÚN DAÑO O ME ECHARÁN LA CULPA A MÍ.

¡TRANQUILA, ALARMA!

HABLARLE A LAS MÁQUINAS: ESO ES ALGO A LO QUE NUNCA ME ACOSTUMBRARÉ.

¿BROMEAS? DE TODOS MIS PODERES, ES MI PREFERIDO.

ES UN POCO TARDE PARA RECONSIDERARLO, TARANEE. YA ESTAMOS ADENTRO.

CHICAS, ¿ESTAMOS SEGURAS DE LO QUE ESTAMOS HACIENDO?

PRIMERO UN MUSEO, AHORA UN OBSERVATORIO. YA NADA MÁS NOS FALTA ENTRAR A UN BANCO.

NO EN EL QUE TRABAJA MI PADRE, ESPERO.

SÓLO ESPERO QUE NUESTRAS GOTAS ASTRALES SE PORTEN BIEN. EN CASA SERÍA DIFÍCIL JUSTIFICAR UNA SALIDA TAN TARDE.

QUÉDATE TRANQUILA. NUESTRAS DOBLES SE VUELVEN CADA VEZ MEJORES.



OPEN

CLIC

Y AHORA ECHEMOS UN VISTAZO AL CIELO. ESPEREMOS QUE EL TELESCOPIO ESTÉ EN LAS COORDENADAS EN LAS QUE LO FIJÓ EL PROFESOR LYNDON.

BRZ

¿QUÉ ESPERAS ENCONTRAR, WILL?

ES SÓLO UNA IDEA, PERO EN LA SITUACIÓN EN LA QUE NOS ENCONTRAMOS, PIENSO QUE VALE LA PENA INTENTARLO.

QUE EL PROFESOR NO VIERA NADA, NO QUIERE DECIR QUE ALLÁ ARRIBA NO HAYA ALGO QUE VER.

¿ESTÁS HACIENDO ADIVINANZAS, AHORA? ¡PARECES EL ORÁCULO!

SÓLO QUIERO DECIR QUE ESE MENSAJE ESTABA DIRIGIDO A NOSOTROS Y NO A LOS DEMÁS. POR ESO, PARA EL PROFESOR LYNDON, CASSIDY ERA UN NOMBRE SIN SIGNIFICADO.

PERO PARA NOSOTROS NO ES ASÍ.

¿ENTONCES?
¡ES... ES INCREÍBLE, CHICAS!
¿QUÉ ES LO QUE VISTE?
"¿QUÉ ES LO QUE VISTE?".
¡UHHHN!
¿QUÉ SUCEDE, NERISSA?
AUNQUE SUS PODERES ESTÁN DÉBILES, LAS GUARDIANAS SIGUEN LUCHANDO.
34
PERO, ¿CÓMO ES POSIBLE? EL CORAZÓN DE KANDRAKAR ESTÁ EN NUESTRO PODER Y ELLAS SE ENCUENTRAN A UN UNIVERSO DE DISTANCIA.
NO INTENTES CONTRADECIRME, SHAGON. LAS GUARDIANAS NO SE HAN DADO POR VENCIDAS. ¡LO SIENTO!
PUEDO ADVERTIR UNA AMENAZA IMPREVISTA, UN RETORNO NO ESPERADO, PERO NO ME DETENDRÉ POR ESO.
¡KHOR!
"TE TOCA".
¡ES TU TURNO!
MMM...
¿Y?
LO SIENTO. YO TAMPOCO VEO NADA.
PERO NO ES POSIBLE. NO ESTOY ALUCINANDO. ¡AHÍ ESTÁ!
QUIZÁ SERÍA MEJOR REGRESAR A CASA, WILL. SE HA HECHO TARDE.
VÁYANSE USTEDES SI QUIEREN. YO ME QUEDARÉ TODA LA NOCHE, SI ES NECESARIO.
35
"DEFINITIVAMENTE NO ME RETIRARÉ JUSTO AHORA".
FIN DE LA PRIMERA PARTE. CONTINÚA EN LA PÁGINA 38.

“Dos corazones valientes laten abrumados por la misma duda. ¿Qué será de ellos?”

EL AIRE FRÍO DE LA NOCHE HACE TODO MÁS NÍTIDO. LA LUZ DE LA LUNA ES CASI CEGADORA.
VISTA DESDE EL OBSERVATORIO DE HEATHERFIELD, PARECE QUE LA LUNA SE PUDIERA TOCAR CON UN DEDO.
TAMBIÉN LAS ESTRELLAS PARECEN ESTAR MÁS CERCA QUE NUNCA.
Y ENTRE TODAS ELLAS, HAY UNA QUE BRILLA SÓLO PARA LOS OJOS DE WILL.
ES LA ESTRELLA DE CASSIDY.
39

¡FINALMENTE NOS ENCONTRAMOS, WILL!
ERES... ¿ERES TÚ?
¡SÍ, MI NIÑA! ¡SOY CASSIDY! HE ESPERADO ESTE MOMENTO POR MUCHO TIEMPO.
OH...
WILL, ¿TE VOLVISTE LOCA? ¿CON QUIÉN HABLAS?
¡ESPERA! ¡NO TE ACERQUES!
HA SIDO UNA ESPERA INFINITA, PERO POR ESTE MOMENTO DE FELICIDAD ENFRENTARÍA AÚN MÁS SILENCIO Y SOLEDAD.
EL DESTINO, LA SUERTE O CUALQUIER OTRA FUERZA MISTERIOSA HAN HECHO QUE TÚ NACIERAS BAJO MI BUENA ESTRELLA, WILL.
Y DESDE AQUÍ ARRIBA, CUANDO TE VI LLEGAR, COMPRENDÍ QUE ERAS LA PREELEGIDA.
¡CASSIDY!
40
¿ESCUCHARON? ESTÁ... ¡ESTÁ HABLANDO CON CASSIDY!
¡WILL LLORA!
¡YO TAMBIÉN VOY A LLORAR!
¿NO LO ENTIENDEN? HAY UN FANTASMA EN ESTE CUARTO.
KRAKRUMB
RRRRRHHH...
Y EN LA PUERTA ESTÁ NUESTRO AMIGO MONSTRUO.
¡DIABLOS, QUÉ NOCHE!
SÍ, KHOR, PUEDO VERLAS A TRAVÉS DE TUS OJOS. PUEDO SENTIR SU MIEDO.
41

¡DESTRÚYELAS, KHOR! ¡DESTRÚYELAS AHORA!

ES EL MOMENTO DE QUE EL MONSTRUO SIN VOZ ACTÚE.

SZING

¿QUÉ HACEMOS? SIN EL CORAZÓN DE KANDRAKAR TENEMOS POCOS RECURSOS.

¡NO PODEMOS TRANSFORMARNOS!

A UNA DIMENSIÓN DE DISTANCIA, LAS ÓRDENES DESPIADADAS DE NERISSA LLEGAN HASTA SU SIERVO.

PERO, AUNQUE ESTÉN DÉBILES, TENEMOS NUESTROS PODERES.

¡RRAARGH!

STA-ZZZRAK

DEBEMOS UNIRNOS PARA MANTENER A KHOR LEJOS DE WILL. NO DEBE ROMPER EL CONTACTO CON CASSIDY.

¿DAMOS UN PASEO, AMIGO?

KABOOM

¡A TRABAJAR!

¡RRRAAAW!



¿QUÉ PASA?

LA SOMBRA DE NERISSA LLEGÓ HASTA AQUÍ, PERO NO PODRÁ HACER NADA CONTRA LA FUERZA DE LA LUZ...

...NI CONTRA EL VALOR DE TUS AMIGAS. LAS GUARDIANAS TE ESTÁN PROTEGIENDO.

¡DÉJAME IR, CASSIDY! ¡TENGO QUE AYUDARLES!

¡NO, WILL! ¡TÚ DEBES ESCUCHARME! NUESTRO CONTACTO NO DURARÁ MUCHO MÁS...

...Y TUS COMPAÑERAS SE LAS ARREGLARÁN AUN SIN TI, VERÁS.

FUISTE MUY INTELIGENTE AL ENTENDER EL MENSAJE DEL DIARIO. NUESTRO ENCUENTRO HA SUCEDIDO EN EL ÚNICO MOMENTO POSIBLE.

¡EL PEOR MOMENTO! PERDÍ EL CORAZÓN DE KANDRAKAR, CASSIDY. SE LO DI A NERISSA.

ESA BRUJA DESTRUIRÁ LA FORTALEZA. ¡Y ESO SERÁ MI CULPA!

LO SÉ TODO, WILL. NO DEBES CULPARTE.

CÓMO PUEDES DECIR ALGO ASÍ. ME EQUIVOQUÉ, CASSIDY. FUE UN ERROR TERRIBLE.

TÚ ERES LA MEJOR GUARDIANA DEL CORAZÓN. ESTÁS DESTINADA A GRANDES COSAS. PRONTO LO DESCUBRIRÁS.

HABLAS COMO EL ORÁCULO. SI SABES ALGO, DÍMELO. ¡ESTOY HARTA DE VIVIR DE ESTA MANERA!

ANTES DE QUE NERISSA ME ANULARA, MI ÚLTIMO PENSAMIENTO FUE PARECIDO A LOS DEL ORÁCULO.

EN AQUEL MOMENTO LO ODIÉ CON TODA MI ALMA... MÁS DE LO QUE ODIABA A NERISSA.

PERO DESPUÉS LO ENTENDÍ. EL ORÁCULO, NERISSA... CADA UNO HABÍA ACTUADO JUSTAMENTE SEGÚN SU PROPIA NATURALEZA.

SIN ELLOS, SIN MÍ, TÚ NUNCA HABRÍAS LLEGADO.

¡PERO EL ORÁCULO DEJÓ QUE NERISSA TE DESTRUYERA! ¿DÓNDE ESTÁ LA JUSTICIA EN TODO ESTO?

NERISSA Y YO FUIMOS INSTRUMENTOS DEL EQUILIBRIO. NO SIENTO RENCOR ALGUNO CONTRA ELLOS, SINO GRATITUD.



EL EQUILIBRIO DEL MUNDO VIGILADO POR KANDRAKAR, GENERALMENTE PASA POR DECISIONES DOLOROSAS E INSOPORTABLES.

Y ESTAS ACCIONES NO PUEDAN SER JUZGADAS DESDE LA PERSPECTIVA DE LOS HOMBRES.

ADEMÁS DEL CIELO DE KANDRAKAR, ESTÁ EL CAOS. COMPARADOS CON ÉL, CADA UNO DE LOS PELIGROS QUE HAS ENCONTRADO NO SON NADA.

POR QUÉ ME DICES TODO ESTO, CASSIDY?

PARA QUE LA IDEA DE RENDIRTE Y ABANDONARLO TODO NO ATRAVIESE JAMÁS TUS PENSAMIENTOS.

TÚ ERES TENAZ Y HASTA AHORA, SIEMPRE HAS ENFRENTADO LAS TAREAS CON RESPONSABILIDAD. PERO EN EL FUTURO, RECUERDA SIEMPRE ESTE MOMENTO.

RECUERDA SIEMPRE A LAS CINCO GUARDIANAS ANTERIORES. CADA UNA, COMO PUDO, CONTRIBUYÓ A TU CRECIMIENTO.

PERO, ¿CUÁL ES LA TAREA QUE ME ESPERA, CASSIDY? ¿CUÁL SERÁ MI FUTURO?

ENFRENTARÁS A NERISSA CON UN CORAZÓN NUEVO, WILL. EN CADA GUARDIANA SIEMPRE SIGUE VIVA UNA CENTELLA DEL CORAZÓN DE KANDRAKAR...

...Y ES POR ESO QUE YO TE OBSEQUIO MI CENTELLA Y, JUNTO CON ELLA, MI CORAZÓN.

¡ADIÓS, WILL! NUESTROS CAMINOS SE DIVIDEN, PERO TE SEGUIRÉ DE LEJOS. NADA DESAPARECE PARA SIEMPRE. GENERALMENTE LAS COSAS SÓLO CAMBIAN DE FORMA.

Y DENTRO DE MUCHO TIEMPO ESTAREMOS JUNTAS DE NUEVO.

¡GRACIAS, CASSIDY!

EL RESPLANDOR DE UNA ESTRELLA SE ATENÚA HASTA DESAPARECER...

...PERO SU LUZ AHORA BRILLA EN OTRO LUGAR.



¡ES INCREÍBLE! NUNCA ME LO HUBIERA ESPERADO. AHORA TODO LO QUE DEBO HACER...

"...ES VER SI LA COPIA DEL CORAZÓN FUNCIONA COMO EL ORIGINAL".

SHA-VEAM

¡YEOOOW!

¡OUCH!

¿TODO BIEN?

DE MARAVILLA, ¿NO SE NOTA?

NNNRRR...

¡Y LAS COSAS SÓLO PUEDEN MEJORAR!

¡SEPARÉMONOS! ¡EL MONSTRUO VUELVE AL ATAQUE!

¡AWWWR!

¡CUIDADO, IRMA!

SLASH

KRA-BRAM
¿ESTÁS... ESTÁS ENTERA?
CREO QUE SÍ... ¡ME DUELE TODO, PERO NO ME ROMPÍ NADA!
ENTONCES LEVÁNTATE, DEBEMOS MOVERNOS. TODAVÍA NO PERDEMOS LA PARTIDA.
NO SÉ USTEDES, PERO YO ESTARÍA FELIZ CON UN EMPATE.
¡RAAARGH!
CON NUESTROS PODERES AL MÍNIMO, KHOR ES UN ADVERSARIO MUY DIFÍCIL.
ESE ANIMAL QUIERE ASUSTARNOS.
PUES YO CREO QUE LO LOGRA MUY BIEN.
Y AHORA REGRESA A LA CARGA.
¡AH!
CLUMP
48

¡HAY HAY!
¡QUÉDENSE ATRÁS, CHICAS!
¡RAAAH!
¡UNNNGH!
¡NO ME VOY A LIMITAR A MIRAR! ¡SUÉLTALA DE INMEDIATO, MONSTRUO!
¡DÉJALAAA!
KRAZAK
¿NO ESCUCHASTE LO QUE DIJO MI AMIGA, KHOR?
TUMP TUMP TUMP
¡W-WILL!
APENAS A TIEMPO, ¿EH?
SI PUDISTE TRANSFORMARTE, ESO SIGNIFICA QUE... ¡TIENES DE NUEVO EL CORAZÓN DE KANDRA-KAR!
BUENO, DIGAMOS QUE TENGO ALGO QUE SE LE PARECE MUCHO. FUE UN REGALO DE CASSIDY.
49

LES EXPLICARÉ TODO MÁS TARDE. AHORA DEBEMOS ENTRAR EN ACCIÓN.
AIRE.
AGUA.
TIERRA.
FUEGO.
BUENO, KHOR... ¿DÓNDE NOS QUEDAMOS?

¡RAAARGH!
NO ENTENDÍ LO ÚLTIMO QUE DIJO, PERO POR EL TONO, NO DEBE HABERLE GUSTADO LA SORPRESA.
LA PARTIDA NO HA TERMINADO. ¡DILE ESO A TU NERISSA!
¡INSOLENTE! ¡NUESTRO RETO YA TERMINÓ!
¡ELIMÍNALAS, KHOR!
¡CUIDADO, CHICAS!
¡RAAAAAARGH!

¡GRROOOWL!
TARANEE, ¿QUÉ TE PARECE SI ENCIENDES EL FUEGO?
¡OPS!
¡CLARO! ME ENCANTAN LAS PARRILLADAS. ¡TOMA ESTO, BESTIA!
¡OH!
52

"KHOR, ¡LEVÁNTATE Y COMBATE! ¡NERISSA TE LO ORDENA!".
TU VIDA NO ME INTERESA. DEBES ELIMINARLAS. ¡TE LO ORDENO!
¡NO!
ESTO NO ES JUSTO. NO PUEDES SACRIFICARLO POR CAPRICHO.
PERO, ¿CÓMO TE...
REGRESA CONMIGO, MI BUEN AMIGO... ...COMO ANTES...
53
NO PODEMOS PERDER A UN GUERRERO COMO KHOR. APENAS REGRESE CON NOSOTROS, PODREMOS TOMAR POR ASALTO LA FORTALEZA
¡AQUÍ SÓLO YO DECIDO LO QUE HAY QUE HACER!
POR EL MOMENTO TE NECESITO, SHAGON. PERO PAGARÁS ESTA INSOLENCIA.

¡QUÉ DESASTRE!

YO YA ESTOY PENSANDO EN LA CUENTA DE LOS VIDRIOS.

¿DÓNDE QUEDÓ? CON LO QUE LE HICIMOS, NO PUEDE IR MUY LEJOS.

AHÍ ESTÁ. ¡DETRÁS DE ESAS PLANTAS!

DE SEGURO VA DE REGRESO CON NERISSA.

¡NERISSA! CASSIDY ME DIJO QUE LA PERDONÁRAMOS. PARA MÍ SERÁ IMPOSIBLE...

NADIE TE CULPA POR NO PERDONARLA ¡MIRA LO QUE NOS HIZO!

DISCUTAMOS ESO EN OTRO LADO. DEBEMOS ALEJARNOS DE AQUÍ.

"QUIÉN SABE CÓMO REACCIONARÁN ERIC Y SU ABUELO CUANDO VEAN ESTO".

VAMOS, CHICAS. CREO QUE SERÍA BUENO HACER UNA VISITA A KANDRAKAR.

HAY ALGUIEN EN LA OTRA ALA DEL OBSERVATORIO. ¡ERIC LLAMA A LA POLICÍA!



"¿QUÉ LES PARECE SI CONTINUAMOS LA CONVERSACIÓN AHÍ?".

¿QUÉ NOTICIAS TRAES?

MALAS, ORÁCULO. NERISSA SE PREPARA PARA ATACARNOS.

REGRESA A TU LUGAR Y NO LA PIERDAS DE VISTA.

DE ACUERDO.

¿ESTÁS PREOCUPADA POR LAS CHICAS?

NO TENGO IDEA DE DÓNDE ESTÉN.

QUÉDATE TRANQUILA, YAN LIN. ESTÁN CERCA.

MÁS CERCA DE LO QUE CREES.
¡HAY LIN!
¡CALEB!
¡ESTÁS BIEN!
SIENTO QUE ME MUERO DE LA FELICIDAD.
¿MORIR? ¿AHORA? ¿DESPUÉS DE TODO LO QUE ACABAMOS DE SOBREVIVIR?
¡WILL! SIENTO QUE HABLASTE CON CASSIDY...
¡ASÍ ES, SEÑOR! NOSOTRAS ESTAMOS LISTAS.
56
TODAVÍA NO ES EL MOMENTO... ¿NO TIENES NADA QUÉ PREGUNTARME?
CASSIDY ME EXPLICÓ MUCHAS COSAS QUE ME HUBIERA GUSTADO SABER HACE MUCHO TIEMPO.
EL CORAZÓN DE KANDRAKAR ESTÁ PERDIDO Y TODAVÍA LO SIENTO DENTRO DE MÍ.
¡TIENES RAZÓN, WILL! NO SON LOS OBJETOS LOS QUE NOS HACEN FUERTES, SINO LOS RECURSOS QUE TENEMOS DENTRO DE NOSOTROS.
¿QUÉ HACEMOS AHORA? NO PODEMOS ESPERAR A QUE NERISSA NOS ATAQUE.
57

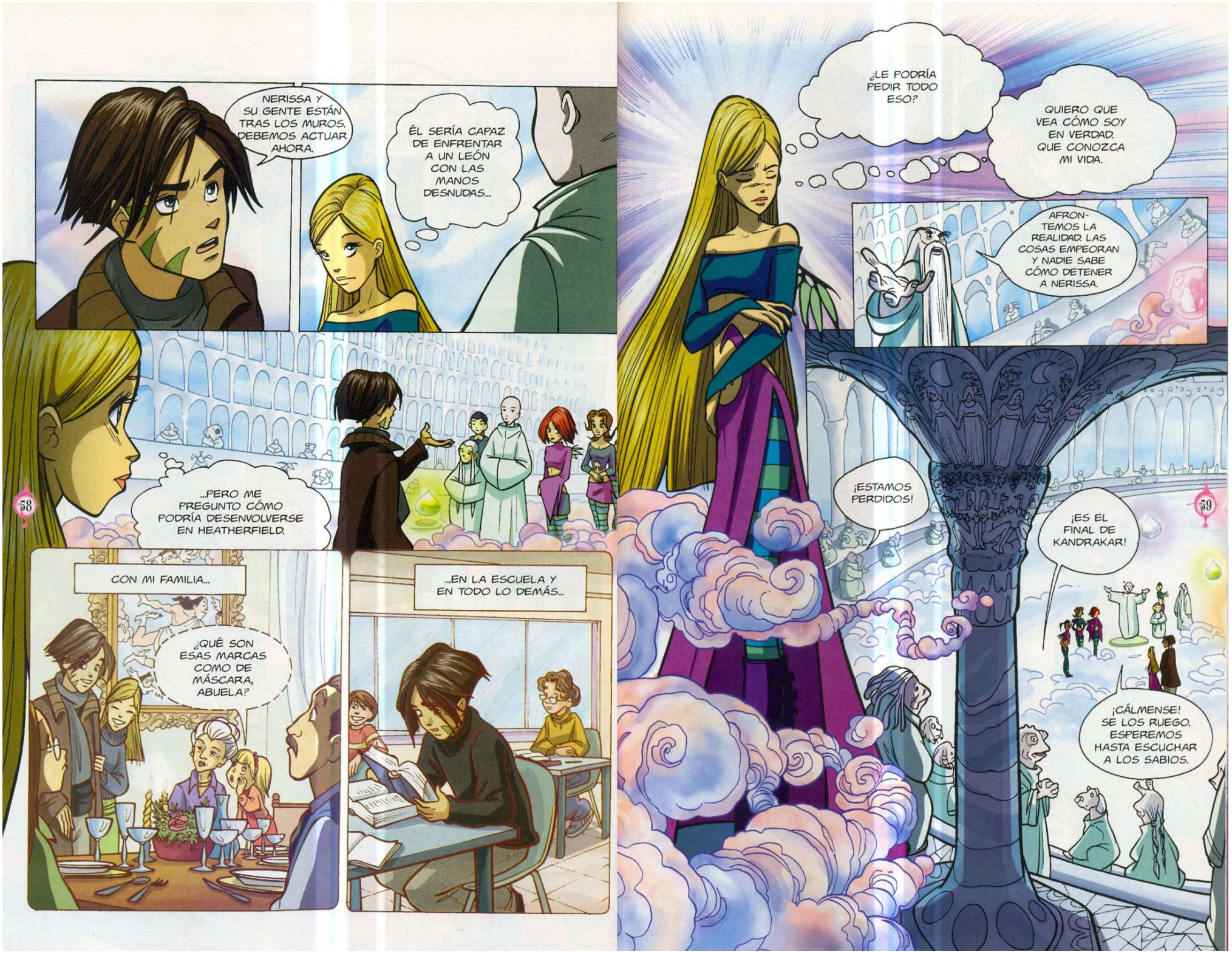
NERISSA Y SU GENTE ESTÁN TRAS LOS MUROS. DEBEMOS ACTUAR AHORA.
ÉL SERÍA CAPAZ DE ENFRENTAR A UN LEÓN CON LAS MANOS DESNUDAS...
...PERO ME PREGUNTO CÓMO PODRÍA DESENVOLVERSE EN HEATHERFIELD.
58
CON MI FAMILIA...
¿QUÉ SON ESAS MARCAS COMO DE MÁSCARA, ABUELA?
...EN LA ESCUELA Y EN TODO LO DEMÁS...
¿LE PODRÍA PEDIR TODO ESO?
QUIERO QUE VEA CÓMO SOY EN VERDAD. QUE CONOZCA MI VIDA.
AFRONTEMOS LA REALIDAD. LAS COSAS EMPEORAN Y NADIE SABE CÓMO DETENER A NERISSA.
¡ESTAMOS PERDIDOS!
¡ES EL FINAL DE KANDRAKAR!
¡CÁLMENSE! SE LOS RUEGO. ESPEREMOS HASTA ESCUCHAR A LOS SABIOS.
59

HE VISTO MUCHAS VECES ESCENAS COMO ÉSTA...
...TAMBIÉN EN MERIDIAN ERA DIFÍCIL MANTENER VIVA LA ESPERANZA.
PERO...
CALEB... ¿TODO ESTÁ BIEN?
¡OH... CLARO!
¡ES TAN DIFERENTE A LA CORNELIA QUE CONOZCO! PERO, ¿ESE ES SU VERDADERO ROSTRO? ¿CÓMO PUEDO PEDIRLE QUE AFRONTE TODO ESTO?

¿QUÉ QUIERE DECIR ESA CARA? ¿SIN MIS ALAS NO ME RECONOCES?
A VECES ME PREGUNTO CUÁL SERÁ NUESTRO FUTURO...
¿QUÉ DICES?
SERÁ UN FUTURO QUE PODREMOS VIVIR JUNTOS... LEJOS DE KANDRAKAR, AHORA QUE EL ORÁCULO TE HA LIBERADO DE TU LETARGO.
PERO, ¿QUÉ TE PASA? HAY ALGO QUE TE PREOCUPA, LO SIENTO...
ESTA VIDA ES LO QUE ME PREOCUPA. YO SOY UN GUERRERO Y NO PUEDO SER OTRA COSA. PERO TÚ...
...¿CREES QUE PUEDES ACEPTAR A UNA PERSONA COMO YO A TU LADO?
NO ENTIENDO LO QUE ME DICES, CALEB. ¡PUEDO ARREGLÁRMELAS SOLA!

¿O ACASO CREES QUE SOY UNA NIÑA INDEFENSA?
OH, OH, HAY PROBLEMAS.
AHORA QUE CALEB LA VIO COMO ES, PARECE QUE SE ARREPIENTE.
¡NO, CORNELIA! ¡NO ES LO QUE PIENSAS!
SI DIRÁS TU DISCURSO DE CABALLERO VALIENTE, SIGUE, CALEB.
PERO NO ESPERES QUE YO HAGA LA PARTE DE LA PRINCESA QUE ESPERA QUE LA VENGAN A SALVAR.
¡MIREN!



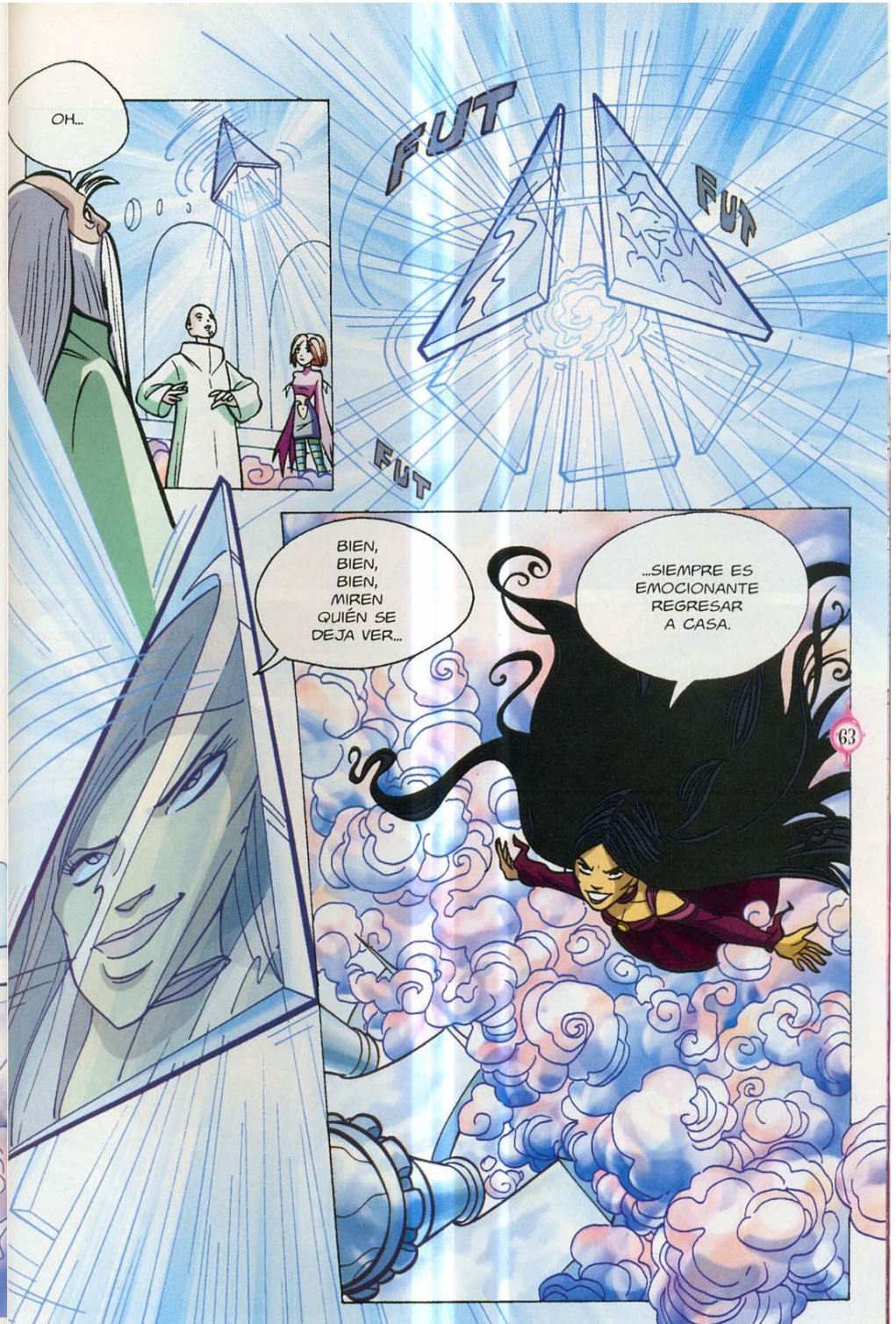
OH...
FUT
FUT
FUT
BIEN, BIEN, BIEN, MIREN QUIÉN SE DEJA VER...
...SIEMPRE ES EMOCIONANTE REGRESAR A CASA.

¡OH, PERO DISCULPEN! NO LES HE PRESENTADO A MIS NUEVOS AMIGOS...
...QUIZÁ ALGUNOS DE USTEDES YA LOS CONOZCAN.
ELLOS ME AYUDARÁN A COBRAR LA CUENTA QUE TENEMOS PENDIENTE...

NO TE TENEMOS MIEDO, BRUJA...
¡DETENTE, CALEB!
¡TODAVÍA NO ESTÁS EN CONDICIONES DE AFRONTAR A NERISSA!
ÉSTA ES MI BATALLA, ORÁCULO. YO QUIERO HACERLO. ¡NO PODRÁS IMPEDÍRMELO!

QUE TU DESTINO SE CUMPLA, ENTONCES...
¡CALEB!
¡PERDONA POR LO QUE TE DIJE HACE UN MOMENTO! TÚ... ¿REGRESARÁS CONMIGO?
¡SÍ, CORNELIA! TE LO PROMETO.
Y CUANDO REGRESE, HABLAREMOS DE NUESTRO FUTURO.

AHHH

CALEB...

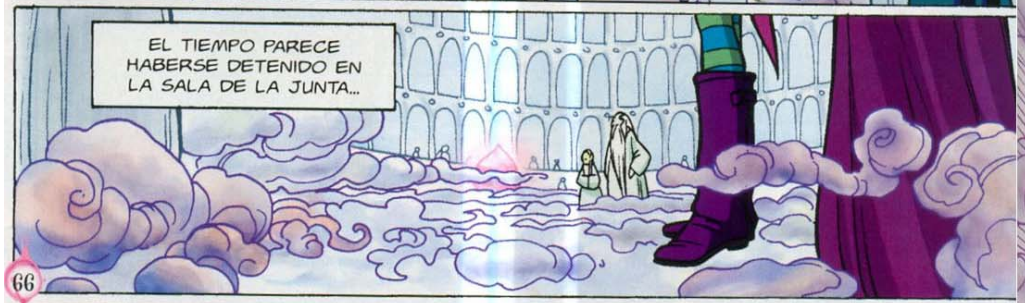
EL TIEMPO PARECE HABERSE DETENIDO EN LA SALA DE LA JUNTA...

INCLUSO, EL ORÁCULO ESTÁ EN DIFICULTADES Y LA ESPERANZA VACILA...

¿PUEDE EL AMOR SOBREVIVIR A TODAS LAS PRUEBAS?

¡NERISSA TODAVÍA NO GANA! ¡REÚNAN AL CONSENSO DE LA RESONANCIA!
UY... ¡EL CONSENSO DE LA RESONANCIA! ¡YA ESTOY TEMBLANDO!

¡PODRÉ ENFRENTAR LO QUE SEA! NO TENGO MIEDO DE NADIE Y NADA PUEDE DETENERME...

...PORQUE NADA PUEDE RESISTIR EL PODER OSCURO DEL CORAZÓN DE KANDRAKAR.
¿ESTÁN LISTOS PARA ENFRENTAR SU DESTINO?

Biblioteca de Kandrakar
http://witch5.homestead.com/biblioteca.html
Si redistribuyes los archivos, por favor conserva los créditos y pon un enlace a la dirección anterior.

Scans: Kyma
Redimensionado por: Kyma

Biblioteca de Kandrakar es un proyecto conjunto entre My W.I.T.C.H. corner y Corazón de W.I.T.C.H.
Biblioteca de Kandrakar is a joint project between My W.I.T.C.H. corner and Corazón de W.I.T.C.H.

-No lleves los enlaces fuera de mywitchcorner-
(Do not mirror this scanned version out of mywitchcorner)
Apoya a las publicaciones. Compra la revista si está disponible en tu país
(Please support the publishers -Buy the official comic if it is available)